OLYMPIAZENTRUM VORARLBERG

2022

KALENDER

AUS- & FORTBILDUNGEN

JÄNNER

MUSKELN, BANDSCHEIBEN & CO – IST ERNÄHRUNG DAS NADELÖHR FÜR DEINEN BEWEGUNGSAPPARAT?

Datum: 18.01.2022
Zeit: 18:00 - 21:00 Uhr
UE: 4
Referent*in: Martin Rinderer

LEHRGANG EXISTENZIELLES COACHING

Datum: 24.01.2022 - 10.05.2022
Zeit: ganztägig
UE: 80
Referent*in: Markus Merlin, Simon Nußbaumer

FEBRUAR

ÜBUNGSLEITER*INNEN - BERUFSBEGLEITEND

Datum: 24.02.2022 - 21.03.2022
Zeit: 18:00 - 20:00 Uhr
UE: 63
Referent*in: Manuel Hofer, Kristian Krause, Antje Peuckert, Christian Uhl, Maria Rehberger

MÄRZ

SPORTERNÄHRUNG AUS SICHT DER TRADITIONELLEN CHINESISCHEN MEDIZIN (TCM)

Datum: 08.03.2022
Zeit: 18:00 - 20:00 Uhr
UE: 2
Referent*in: Marc Sohm

SUCCESS IS A MINDSET - GESPÜR

Datum: 15.03.2022 - ONLINE
Zeit: 18:00 - 21:00 Uhr
UE: 4
Referent*in: Simon Nußbaumer

APRIL

SUCCESS IS A MINDSET - WILLE

Datum: 07.04.2022 - ONLINE
Zeit: 18:00 - 21:00 Uhr
UE: 4
Referent*in: Simon Nußbaumer

SUCCESS IS A MINDSET - MUT

Datum: 28.04.2022 - ONLINE
Zeit: 18:00 - 21:00 Uhr
UE: 4
Referent*in: Simon Nußbaumer

MAI

SPORTSYMPOSIUM BODENSEE

Datum: 05.05.2022 – 07.05.2022
Zeit: ganztägig
UE: 8
Referent*in: internationale Speaker*innen

MUSKELN, BANDSCHEIBEN & CO - IST ERNÄHRUNG DAS NADELÖHR FÜR DEINEN BEWEGUNGSAPPARAT?

Datum: 17.05.2022
Zeit: 18:00 - 21:00 Uhr
UE: 4
Referent*in: Martin Rinderer

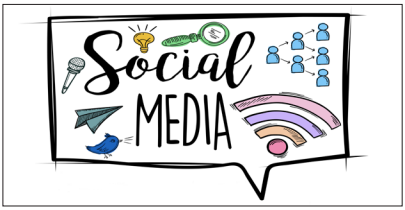

SOCIAL MEDIA & PRESSEARBEIT FÜR VEREINE UND VERBÄNDE

Datum: 24.05.2022
Zeit: 18:00 - 20:00 Uhr
UE: 2
Referent*in: Natalie Scherer

SUCCESS IS A MINDSET - EIGENVERANT-WORTUNG

Datum: 31.05.2022 - ONLINE
Zeit: 18:00 - 21:00 Uhr
UE: 4
Referent*in: Simon Nußbaumer

JUNI

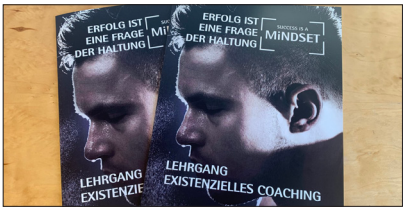

LEHRGANG EXISTENZIELLES COACHING

Datum: 02.06.2022 - 30.09.2022
Zeit: ganztägig
UE: 80
Referent*in: Markus Merlin, Simon Nußbaumer

SPONSORING - VERMARKTUNG IM SPORT

Datum: 09.06.2022
Zeit: 18:00 - 20:00 Uhr
UE: 2
Referent*in: Andreas Marugg

SUCCESS IS A MINDSET - BEGEISTERUNG

Datum: 21.06.2022 - ONLINE
Zeit: 18:00 - 21:00 Uhr
UE: 4
Referent*in: Simon Nußbaumer

JULI

ÜBUNGSLEITER*INNEN SOMMER INTENSIV

Datum: 11.07.2022 – 16.07.2022
Zeit: ganztägig
UE: 63
Referent*in: Manuel Hofer, Kristian Krause, Antje Peuckert, Christian Uhl, Maria Rehberger

SEPTEMBER

ÜBUNGSLEITER*INNEN - BERUFSBEGLEITEND

Datum:	05.09.2022 - 02.11.2022
Zeit:	Abend- und Freitagnachmittag
UE:	63
Referent*in:	Manuel Hofer, Kristian Krause, Antje Peuckert, Christian Uhl, Maria Rehberger

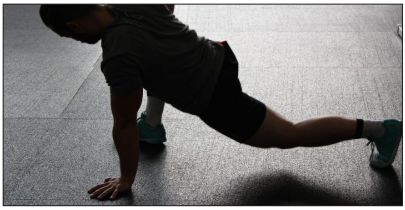

UNDERSTANDING MOBILITY LEVEL 1

Datum:	27.09.2022
Zeit:	18:00 - 21:00 Uhr
UE:	4
Referent*in:	Manuel Hofer, Michael Sohm

INFORMATIONEN UND ANMELDUNGEN

Weitere Ausbildungen und Termine für die zweite Jahreshälfte 2022 sind noch in Planung und werden im Laufe des Jahres veröffentlicht und kommuniziert.

Alle Details zu den Aus- & Fortbildungen sowie die Möglichkeit zur Anmeldung sind auf unserer Webseite in der Rubrik **Termine** zu finden.

olympiazentrum-vorarlberg.at

/OlympiazentrumVorarlberg

/olympiazentrum.vorarlberg